

Vestibular Mauá 2025 • 2º Semestre

MANUAL DO CANDIDATO



MAUÁ



MANUAL DO CANDIDATO

Vestibular Mauá 2025 • 2º Semestre

O Centro Universitário do Instituto Mauá de Tecnologia promove o Vestibular de Inverno Mauá 2025 por meio de **6 formas de ingresso**:

1. Prova Presencial
2. Prova On-line
3. Nota do Enem (edições 2024, 2023 ou 2022)
4. Certificação Internacional (IB, BAC, Abitur, SAT e ACT)
5. Competições do Conhecimento e Olimpíadas
6. Reaproveitamento do Vestibular 2025 1º Semestre



CURSOS OFERECIDOS

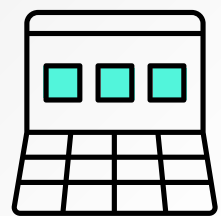

ADMINISTRAÇÃO
MATUTINO (4 ANOS)

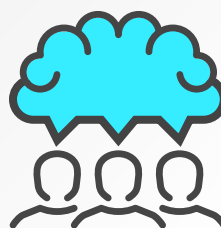

RELAÇÕES INTERNACIONAIS
MATUTINO (4 ANOS)

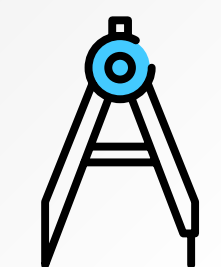

ARQUITETURA E URBANISMO
DIURNO (5 ANOS)

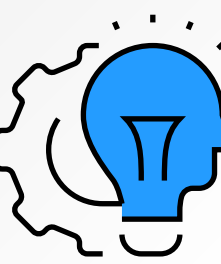

DESIGN
MATUTINO (4 ANOS)

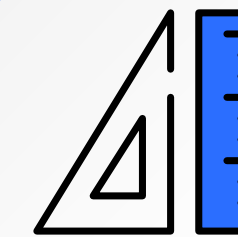

ENGENHARIAS
DIURNO (5 ANOS)

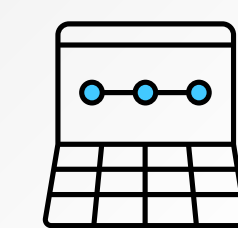

CIÊNCIA DA COMPUTAÇÃO
MATUTINO (4 ANOS)

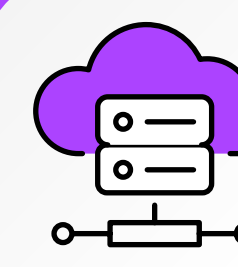

SISTEMAS DE INFORMAÇÃO
MATUTINO (4 ANOS)

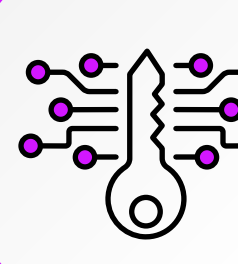

INTELIGÊNCIA ARTIFICIAL E CIÊNCIA DE DADOS
MATUTINO (4 ANOS)



O candidato poderá se inscrever em até duas opções das oito alternativas de cursos oferecidas, por meio de um ou de todos os processos de ingresso anteriormente informados. As seis formas de processo seletivo são independentes, permitindo a inscrição do candidato em mais de uma delas, desde que realizadas em datas não coincidentes.



TAXA DE INSCRIÇÃO

R\$ 120,00
(cento e vinte reais)

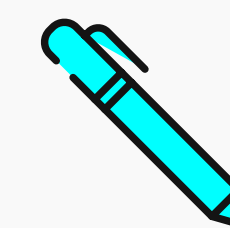

INÍCIO DAS INSCRIÇÕES

14/04/2025
para os 6 processos

PROVA PRESENCIAL

As inscrições podem ser feitas de 14 de abril a 12 de junho de 2025, pelo preenchimento da ficha de inscrição eletrônica no site

www.maua.br/vestibular

A prova composta por uma redação e 46 (quarenta e seis) questões de múltipla escolha, versará sobre os conteúdos da matriz de referência ENEM e será realizada no dia **15 de junho de 2025, às 9h, com duração de 3 horas.**



**46 questões
+ redação**



**15 de junho 2025
9h**



As inscrições podem ser feitas de **14 de abril até 23 de junho de 2025** no site www.maua.br/vestibular com a indicação de sua nota obtida do Enem — válido para notas obtidas nas edições de 2024, 2023 ou 2022.

ENEM

PROVA ON-LINE

As inscrições podem ser feitas a partir de **14 de abril a 23 de junho de 2025**, por meio do preenchimento da ficha de inscrição eletrônica no site: www.maua.br/vestibular.

A prova é composta pela redação e por questões de múltipla escolha, versadas sobre os conteúdos da matriz de referência Enem.



46 questões
+ redação



25 de Junho de 2025*
15h

* Recomenda-se que o candidato faça o login no sistema 30 minutos antes do horário de início da prova, com documento original de identificação com foto em mãos.

O link será disponibilizado às 14h.

PONTOS IMPORTANTES PARA A REALIZAÇÃO DA PROVA



Recomenda-se ter uma conexão estável à internet e velocidade mínima de 1 Mbps.



Como será utilizado um navegador seguro, o sistema operacional deve ser o Windows (versão 10 ou superior) ou macOS (versão 10.14 ou superior).



É necessário usar um computador com webcam e microfone, ambos em perfeito funcionamento. Não será possível a realização por meio de celulares, tablets e afins.



Prefira realizar a prova em local sem a presença de outras pessoas e com boa iluminação.



É preciso realizar o download do MSB (Mettl Secure Browser), que é um navegador seguro.

OBSERVAÇÕES



É recomendado que o candidato realize um teste de compatibilidade do sistema alguns dias antes da data da prova.



É recomendável também o teste real de prova pelo candidato, isto é: simulação de prova com até 5 (cinco) perguntas a ser realizada a partir de **01 de junho, com duração de, no máximo, 20 minutos.**

Todos os detalhes sobre datas e horários dos testes — bem como o procedimento para download do navegador seguro e demais informações — **serão encaminhados por e-mail e WhatsApp.**

CERTIFICAÇÃO INTERNACIONAL

As inscrições podem ser feitas de **14 de abril até 23 de junho de 2025.**

O candidato portador de uma das certificações internacionais (IB, BAC, Abitur, SAT e ACT) poderá utilizá-la neste processo seletivo, enviando-a no site www.maua.br/vestibular

Uma redação on-line em língua portuguesa deverá ser realizada remotamente em **25 de junho de 2025, às 15h, tendo duração de 1 hora*.**

[Confira os requisitos importantes para executar a prova online na página 8 »](#)



Redação on-line
25 jun. 2025 às 15h

Contudo, recomenda-se que o candidato faça o login no sistema 30 minutos antes do horário de início da prova, com documento original de identificação com foto em mãos. **O link será disponibilizado às 14h.**



REAPROVEITAMENTO VESTIBULAR MAUÁ 2025 1º SEMESTRE

Os candidatos classificados no processo Vestibular 2025 — 1º semestre poderão se inscrever no processo seletivo atual até **23 de junho**, com isenção da taxa de inscrição. **A nota obtida no processo anterior fará parte da nova classificação geral.**

Informações complementares podem ser obtidas no site www.maua.br/vestibular ou pelo telefone 0800 019 3100

COMPETIÇÕES DO CONHECIMENTO E OLIMPÍADAS

As inscrições podem ser feitas de **14 de abril até 23 de junho de 2025**. O candidato portador de uma das certificações de premiação de competições de conhecimento e olimpíadas (OBM, OBMEP, OIM, IMO, OBF, OBFEP, OIBF e IPhO) poderá utilizá-la neste processo seletivo, enviando-a no site www.maua.br/vestibular

Uma redação on-line em língua portuguesa deverá ser realizada remotamente em **25 de junho de 2025, às 15h, com duração de 1 hora.**

Recomenda-se que o candidato faça o login no sistema 30 minutos antes do horário de início da prova, com documento original de identificação com foto em mãos.
O link será disponibilizado às 14h.

CLASSIFICAÇÃO



Os candidatos serão classificados na ordem decrescente da nota da prova em cada um dos processos de ingresso.



Será desclassificado do **Processo Tradicional On-line** o candidato que não acessar a Prova On-line ou não dispuser dos requisitos mínimos para a sua realização na data determinada para sua aplicação, obtiver nota 0 (zero) na redação ou índice de acerto menor que 20% nas questões de múltipla escolha.



No **Processo Tradicional Presencial**, será desclassificado o candidato que obtiver nota 0 (zero) na redação ou índice de acerto menor que 20% nas questões de múltipla escolha.



No caso do **Processo ENEM**, será desclassificado o candidato que não tiver obtido média maior ou igual a 500 no ENEM edição de 2024, 2023 ou 2022.



No caso dos **Processos por Certificação Internacional ou Competições do Conhecimento e Olimpíadas**, será desclassificado o candidato que não anexar o certificado até a data indicada ou obtiver nota 0 (zero) na Redação.

	DATA	DURAÇÃO	CONTEÚDO
PROVA PRESENCIAL	Domingo 15/06/2025 9h	3 horas	<ul style="list-style-type: none"> • Redação • Ciências Humanas e suas Tecnologias • Ciências da Natureza e suas Tecnologias • Matemática e suas Tecnologias • Linguagens e Códigos e suas Tecnologias
PROVA ON-LINE	Quarta-feira 25/06/2025 15h		
CERTIFICAÇÃO INTERNACIONAL	Quarta-feira 25/06/2025 15h	1 hora	<p>Redação em língua portuguesa Anexar o certificado até 23/06/2025 para validação.</p>
COMPETIÇÕES DO CONHECIMENTO E OLIMPÍADAS			
ENEM	Inscrições até 23/06/2025 (Segunda-feira)		<p>Indicação no site do ano de uma das notas do ENEM obtidas em 2024, 2023 ou 2022.</p> <p>Utilização da nota do Vestibular 2025 – 1º Semestre.</p>
REAPROVEITAMENTO – VESTIBULAR 2025 (1º SEMESTRE)			

CLASSIFICAÇÃO

Os candidatos serão classificados na ordem decrescente da nota da prova em cada um dos processos de ingresso.

Será desclassificado do **Processo Tradicional On-line** o candidato que não acessar a prova on-line ou não dispuser dos requisitos mínimos para a sua realização na data determinada para sua aplicação, obtiver nota 0 (zero) na redação ou índice de acerto menor que 20% nas questões de múltipla escolha.

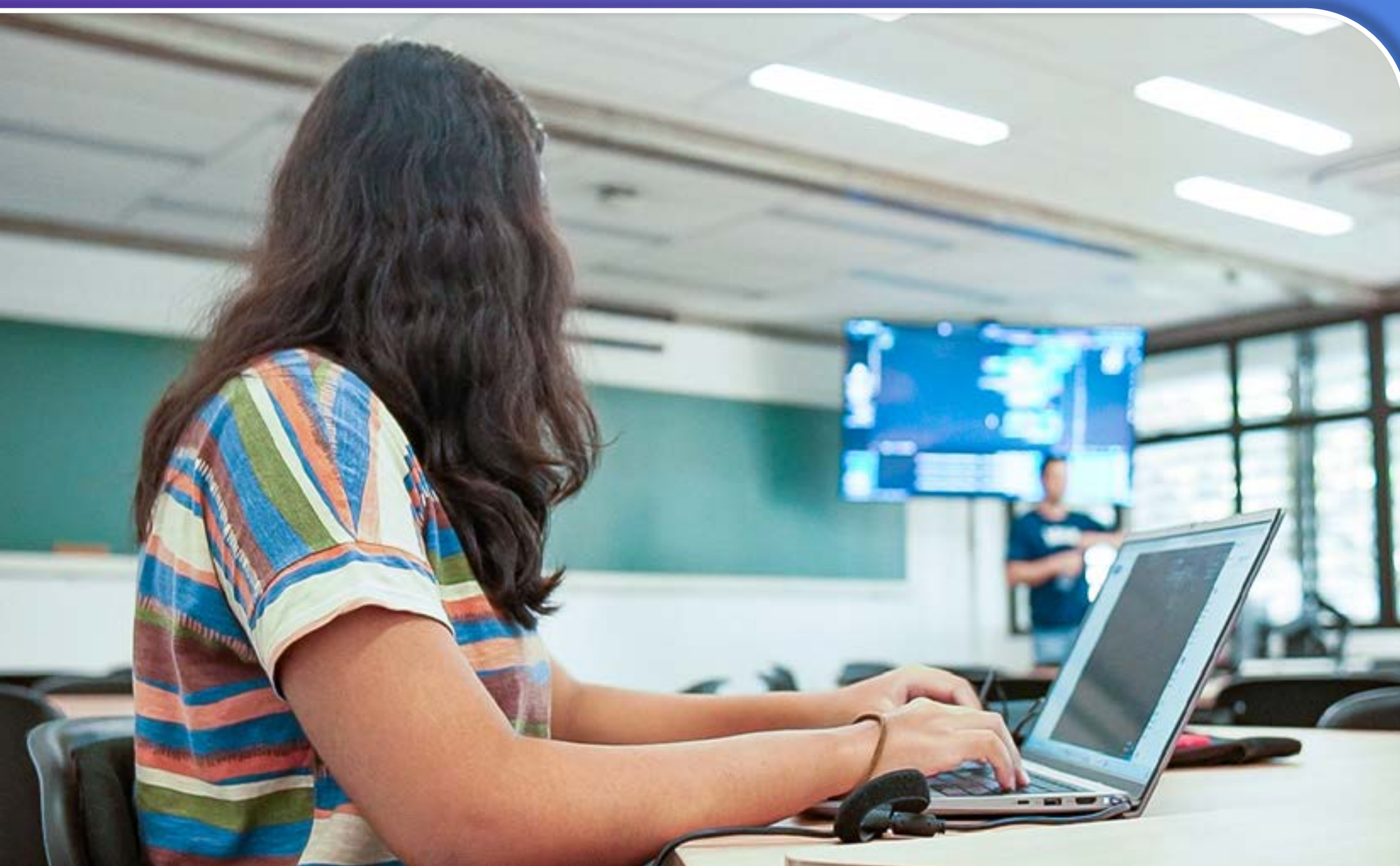

No **Processo Tradicional Presencial**, será desclassificado o candidato que obtiver nota 0 (zero) na redação ou índice de acerto menor que 20% nas questões de múltipla escolha.

No caso do **Processo ENEM**, será desclassificado o candidato que não tiver obtido média maior ou igual a 500 no ENEM edição de 2024, 2023 ou 2022. No caso dos **Processos por Certificação Internacional ou Competições do Conhecimento e Olimpíadas**, será desclassificado o candidato que não anexar o certificado até a data indicada ou obtiver nota 0 (zero) na Redação.

RESULTADOS

Os resultados serão divulgados no site <http://www.maua.br/vestibular>, conforme datas abaixo:

Prova Presencial:

a partir das 10h do dia 18 de junho de 2025

Demais processos:

a partir das 10h do dia 27 de junho de 2025



As eventuais vagas remanescentes, por não comparecimento ou desistência de candidatos convocados para a matrícula, serão preenchidas com a chamada de outros candidatos, sempre em estrita observância da ordem de classificação.

MATRÍCULA

A convocação para a matrícula será feita seguindo-se estritamente a ordem de classificação dos(as) candidatos(as), em listas independentes, por curso.

ADMINISTRAÇÃO

Matutino (4 anos)

ARQUITETURA E URBANISMO

Diurno (5 anos)

CIÊNCIA DA COMPUTAÇÃO

Matutino (4 anos)

DESIGN

Matutino (4 anos)

ENGENHARIA

Diurno (5 anos)

INTELIGÊNCIA ARTIFICIAL E CIÊNCIA DE DADOS

Matutino (4 anos)

RELAÇÕES INTERNACIONAIS

Matutino (4 anos)

SISTEMAS DE INFORMAÇÃO

Matutino (4 anos)



Para a efetivação da matrícula, os candidatos deverão apresentar:

- A) Documento com foto que contenha número de CPF ou RNE para estrangeiros (candidato);
- B) Documento com foto que contenha número de CPF (responsável financeiro).

A documentação complementar listada a seguir deverá ser entregue, por meio do Portal do Aluno, até 18 de julho de 2025:

- A) Certificado de conclusão do Ensino Médio ou equivalente;
- B) Histórico escolar do Ensino Médio;
- C) Certidão de nascimento ou casamento;
- D) Certificado de dispensa de incorporação ou de reservista do Serviço Militar, ou certificado de alistamento, quando couber;
- E) Foto recente em fundo claro;
- F) Comprovante de residência atualizado (água, luz, telefone, condomínio ou gás, constando o mesmo endereço informado pelo contratante no termo de adesão);
- G) Título de eleitor;
- H) Certidão de quitação eleitoral, se couber;
- I) Documento de emancipação, quando couber; e
- J) Documento de tutela, quando couber.

OBSERVAÇÕES

A matrícula poderá ser efetivada pelo próprio candidato, seu representante legal ou procurador.

O convocado que tiver concluído curso equivalente ao Ensino Médio, regular ou supletivo, deverá apresentar a prova dessa equivalência **por meio de declaração** do Conselho Estadual de Educação competente **até a data da efetivação da matrícula.**

A matrícula deve ser realizada no período de **18 de junho a 05 de julho 2025**

MENSALIDADES

A anuidade de cada curso é dividida em 12 (doze) mensalidades, vencíveis no dia 10 de cada mês. Os valores das mensalidades em 2025 são os seguintes:

Administração	R\$ 2.950,00
Relações Internacionais	R\$ 2.950,00
Arquitetura	R\$ 5.194,00*
Design	R\$ 3.300,00
Engenharias	R\$ 4.455,00
Ciência da Computação	R\$ 3.300,00
Inteligência Artificial e Ciência Dados	R\$ 3.300,00
Sistemas de Informação	R\$ 3.300,00

* Alunos do curso de Arquitetura e Urbanismo receberão bolsas de estudos de 20% (vinte por cento) durante todo o curso.

Se o candidato solicitar o cancelamento de sua matrícula até 30 de julho de 2025, pelo endereço eletrônico <https://maua.br/devolucao>, o IMT efetuará retenção de 24% (vinte e quatro por cento) do valor efetivamente pago a título de matrícula ou pré-matrícula.



CRÉDITO EDUCATIVO E BOLSAS

A Mauá oferecerá 7 (sete) bolsas de estudo, sendo 1 (uma) bolsa de estudo integral e 6 (seis) bolsas parciais de 50% (cinquenta por cento) para os candidatos mais bem classificados no Vestibular de Inverno 2025, conforme Regulamento do Programa de Excelência Acadêmica para Concessão de Bolsas de Estudo.

O Fundo Mauá de Bolsas pode conceder crédito educativo aos alunos que satisfaçam ao seu regulamento. A restituição é iniciada com um prazo de carência após a formatura e é efetuada em parcelas mensais e sucessivas de acordo com sua concessão.

Os critérios para ofertas de bolsas de estudo e financiamento estudantil estão disponíveis em www.maua.br/vestibular/bolsas-e-financiamentos para consulta.

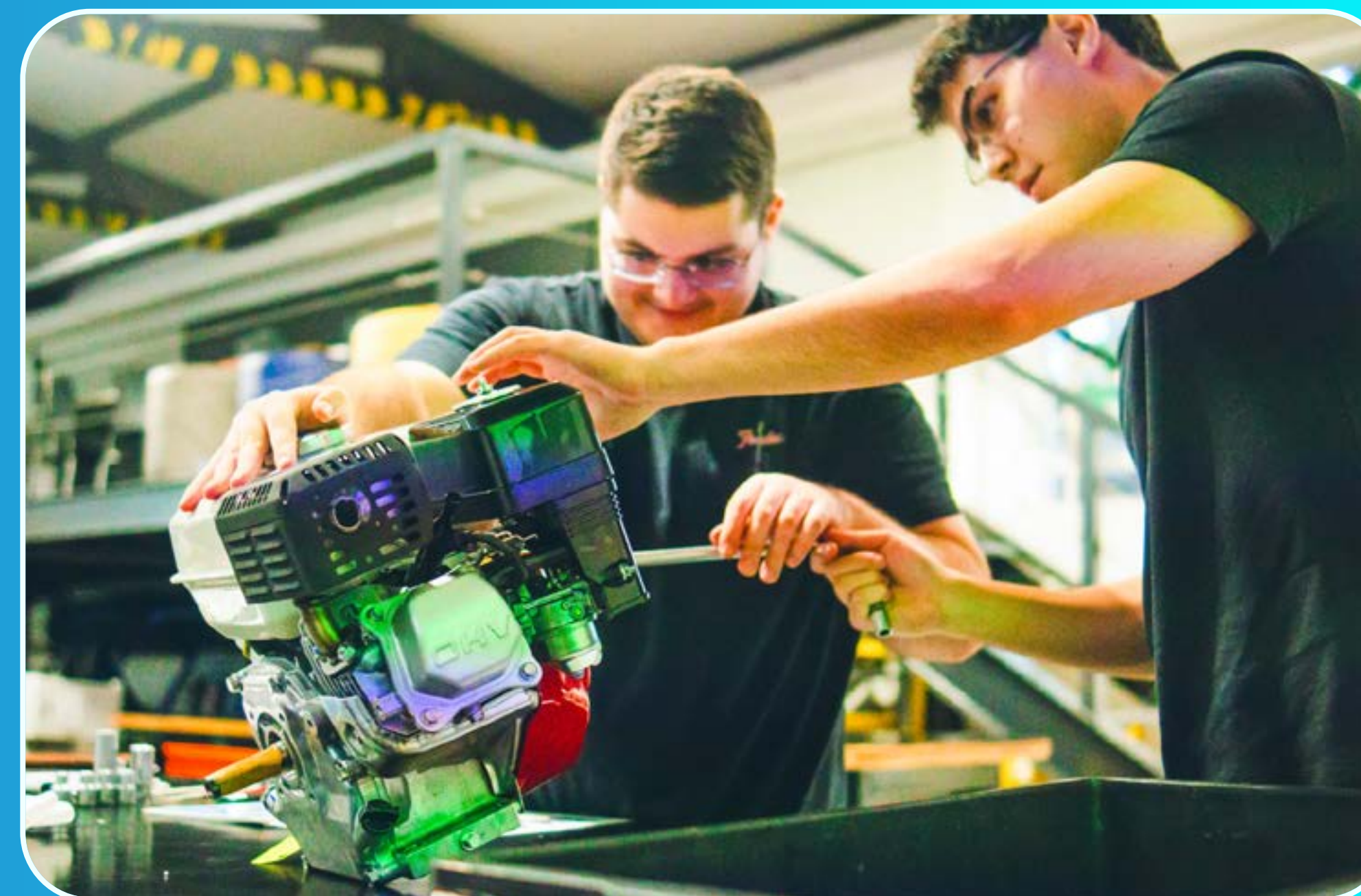

INFORMAÇÕES

Informações adicionais podem ser obtidas pelo telefone **0800 019 3100** ou por e-mail relacionamento@maua.br.

INSTITUTO MAUÁ DE TECNOLOGIA

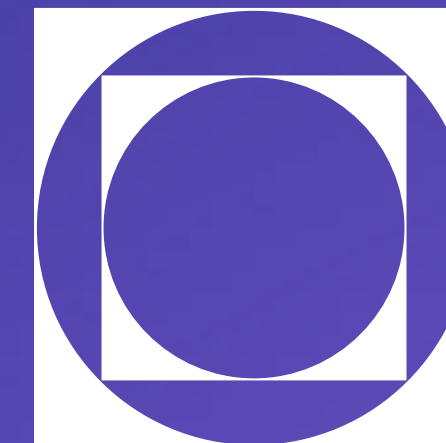

MAUÁ

ENDEREÇO DA SECRETARIA DOS CURSOS:

Campus de São Caetano do Sul

Praça Mauá, 01
São Caetano do Sul-SP
CEP: 09580-900