

VESTI  
BULAR  
2023

INSTITUTO MAUÁ DE TECNOLOGIA  
 **MAUÁ**  
INSCRIÇÕES ABERTAS  
[MAUA.BR/VESTIBULAR](https://maua.br/VESTIBULAR)

Manual do  
candidato





# Manual do candidato

O Centro Universitário do Instituto Mauá de Tecnologia promove o Vestibular de Verão Mauá 2023 por meio de 5 formas de ingresso: Prova Tradicional On-line, Prova Tradicional Presencial, ENEM (edição de 2021, 2020 ou 2019), Certificação Internacional (IB, BAC, Abitur, SAT e ACT) e utilização das notas do Vestibular Mauá 2022.





# Cursos oferecidos

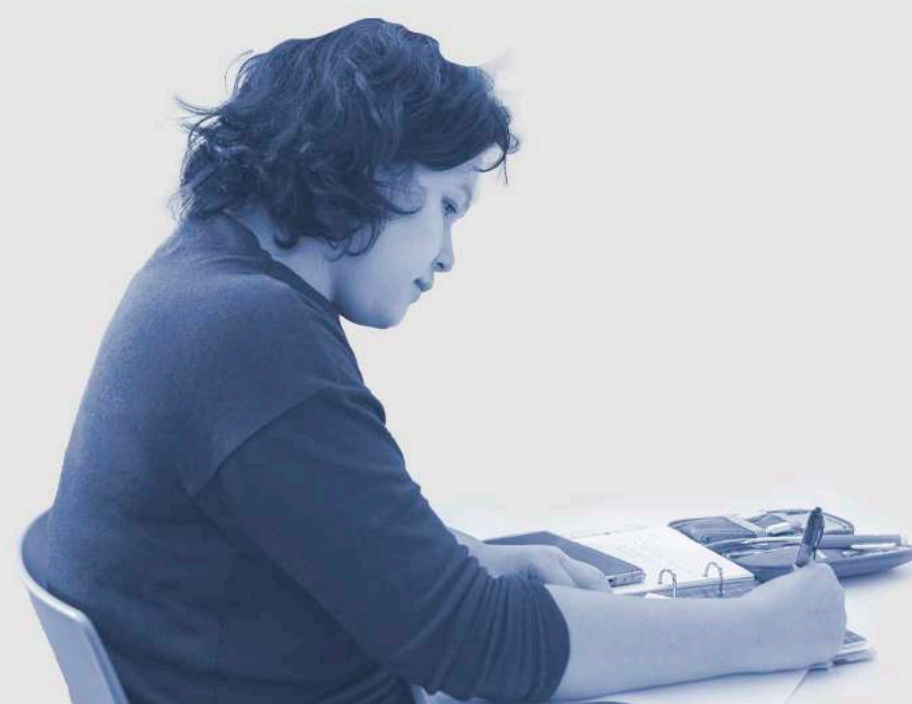

ADMINISTRAÇÃO

Matutino | 4 anos



DESIGN

Matutino | 4 anos

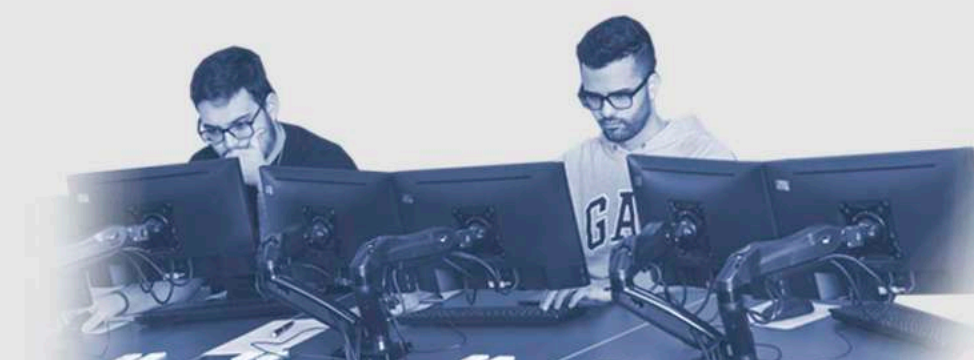

SISTEMAS  
DE INFORMAÇÃO

Matutino | 4 anos



CIÊNCIA  
DA COMPUTAÇÃO

Matutino | 4 anos



ENGENHARIAS

Diurno\* | 5 anos

\*Cursos de Engenharia no período diurno: Alimentos; Civil; Computação; Controle e Automação; Elétrica (Eletrotécnica); Eletrônica; Mecânica; Produção; Química.

O candidato poderá se inscrever em até 2 opções de curso, das 5 alternativas oferecidas, por meio de um dos 5 processos de ingresso (Prova Tradicional On-line, Prova Tradicional Presencial, ENEM, Certificação Internacional e Vestibular Mauá 2022).

A taxa de inscrição  
é de **R\$ 110,00**  
(cento e dez reais).

Início das inscrições  
para os 5 processos:  
**06.09.2022**



# Tradicional On-line

As inscrições para a Prova Tradicional On-line\* podem ser feitas de 06 de setembro a 10 de novembro de 2022, pelo preenchimento da ficha de inscrição eletrônica no *site* [www.maua.br](http://www.maua.br).

A prova, composta por uma redação e 46 (quarenta e seis) questões de múltipla escolha, versará sobre os conteúdos da matriz de referência ENEM e será realizada no dia **16 de novembro de 2022, às 15h**.

**\*IMPORTANTE**  
para a realização da prova on-line:

- É necessário ter uma conexão estável à *internet*, e o mínimo de largura de banda (velocidade de transmissão de dados) é de 512 kbps.
- É necessário ter um computador, seja ele *desktop* ou *notebook*, com webcam e microfone (ambos funcionando perfeitamente). Não será possível a utilização de telefones celulares, *tablets* etc.
- São necessários o download e a instalação do MSB (*Mettl Secure Browser*), que é um navegador seguro.
- Como será utilizado um navegador seguro, o sistema operacional **deve ser o Windows (versão 7 ou posterior)**.
- É recomendado que o candidato realize um teste de compatibilidade do sistema **alguns dias antes da data da prova**.
- É recomendável, também, o teste real de prova pelo candidato: simulação de prova com até 5 (cinco) perguntas com duração de, no máximo, 20 minutos. A prova simulada estará disponível a partir do dia 11.10.

Todos os detalhes sobre datas e horários dos testes, bem como o procedimento para download do navegador seguro e demais informações, serão encaminhados por *e-mail* e mensagens via telefone.

# Tradicional Presencial

As inscrições para a Prova Tradicional Presencial podem ser feitas de 06 de setembro a 23 de novembro de 2022, pelo preenchimento da ficha de inscrição eletrônica no *site* [www.maua.br](http://www.maua.br). A prova, composta por uma redação e 46 (quarenta e seis) questões de múltipla escolha, versará sobre os conteúdos da matriz de referência ENEM e será realizada no dia **27 de novembro de 2022, às 9h**.

# ENEM

As inscrições podem ser feitas de **06 de setembro a 10 de novembro de 2022** no *site* [www.maua.br](http://www.maua.br), com a indicação das notas obtidas do ENEM, em uma das seguintes edições: 2021, 2020 ou 2019.

# Certificação Internacional

As inscrições podem ser feitas de **06 de setembro a 10 de novembro de 2022**. O candidato portador de uma das Certificações Internacionais (IB, BAC, Abitur, SAT e ACT) poderá utilizá-la neste processo seletivo, anexando-a no *site* [www.maua.br](http://www.maua.br) até 10 de novembro de 2022. Uma redação on-line em língua portuguesa deverá ser realizada remotamente em **16 de novembro de 2022, às 15h**.

# Utilização das notas do Vestibular MAUÁ 2022

As inscrições podem ser feitas de **06 de setembro a 10 de novembro de 2022** no *site* [www.maua.br](http://www.maua.br).

Informações complementares podem ser obtidas no *site* [www.maua.br](http://www.maua.br) ou pelo telefone **0800 019 3100**.

# Datas

TRADICIONAL  
ON-LINE

16 de novembro, às 15h

TRADICIONAL  
PRESENCIAL

27 de novembro, às 9h

ENEM

Indicação das notas obtidas  
em uma das seguintes edições  
do ENEM: 2021, 2020 ou 2019,  
até 10 de novembro de 2022.

CERTIFICAÇÃO  
INTERNACIONAL

16 de novembro de 2022:  
(Redação On-line)

# Calendário

Processo Tradicional - On-line	Administração Ciência da Computação Design Engenharias Sistemas de Informação	3 horas	<ul style="list-style-type: none"><li>• Redação</li><li>• Ciências Humanas e suas Tecnologias</li><li>• Ciências da Natureza e suas Tecnologias</li><li>• Matemática e suas Tecnologias</li><li>• Linguagens e Códigos e suas Tecnologias</li></ul> (Comunicação e expressão em português e inglês)	Prova: 16.11.2022 (quarta-feira) 15h
Processo Tradicional - Presencial	Administração Ciência da Computação Design Engenharias Sistemas de Informação	3 horas	<ul style="list-style-type: none"><li>• Redação</li><li>• Ciências Humanas e suas Tecnologias</li><li>• Ciências da Natureza e suas Tecnologias</li><li>• Matemática e suas Tecnologias</li><li>• Linguagens e Códigos e suas Tecnologias</li></ul> (Comunicação e expressão em português e inglês)	Prova: 27.11.2022 (domingo) 9h
Processo ENEM	Administração Ciência da Computação Design Engenharias Sistemas de Informação		Indicação do ano de uma das notas do ENEM obtidas nas edições de 2021, 2020, 2019, por meio do <i>site</i> .	Inscrições até: 10.11.2022
Certificação Internacional	Administração Ciência da Computação Design Engenharias Sistemas de Informação	1 hora	<ul style="list-style-type: none"><li>• Redação em Língua Portuguesa</li></ul> (anexar o certificado até 10.11.2022 para validação)	Radação On-line: 16.11.2022 (quarta-feira) 15h





# Classificação

Os candidatos serão classificados por ordem decrescente da nota da prova em cada um dos processos de ingresso. Será desclassificado do **Processo Tradicional On-line** o candidato que não acessar a prova on-line, ou não dispuser dos requisitos mínimos para a sua realização na data determinada para sua aplicação, obtiver nota 0 (zero) na redação ou índice de acerto menor que 20% nas questões de múltipla escolha. No **Processo Tradicional Presencial**, será desclassificado o candidato que obtiver nota 0 (zero) na redação ou índice de acerto menor que 20% nas questões de múltipla escolha. No caso do **Processo ENEM**, será desclassificado o candidato que não tiver obtido média maior ou igual a 500 no ENEM nas edições de 2021, 2020 ou 2019. No caso do **Processo por Certificação Internacional**, será desclassificado o candidato que não anexar o certificado até a data indicada ou obtiver nota 0 (zero) na Redação.

# Pré-Matrícula

A convocação para a pré-matrícula será feita seguindo-se estritamente a ordem de classificação dos candidatos, em listas independentes, por curso.

## ADMINISTRAÇÃO

Matutino (4 anos)

## Ciência da Computação

Matutino (4 anos)

## DESIGN

Matutino (4 anos)

## ENGENHARIAS

Diurno (5 anos)

## Sistemas de Informação

Matutino (4 anos)

As listas dos convocados estarão disponíveis no **site** [www.maua.br](http://www.maua.br). A data de divulgação das listas, bem como a data da pré-matrícula, serão informadas no dia do vestibular.

As eventuais vagas remanescentes, por não comparecimento ou desistência de candidatos convocados para a pré-matrícula, serão preenchidas com a chamada de outros candidatos, sempre em estrita observância da ordem de classificação.

A efetivação da pré-matrícula será condicionada à comprovação do pagamento de parte da primeira parcela (mensalidade) da anuidade para o ano letivo de 2023. O valor a ser pago constará no comunicado disponibilizado aos candidatos para a pré-matrícula.

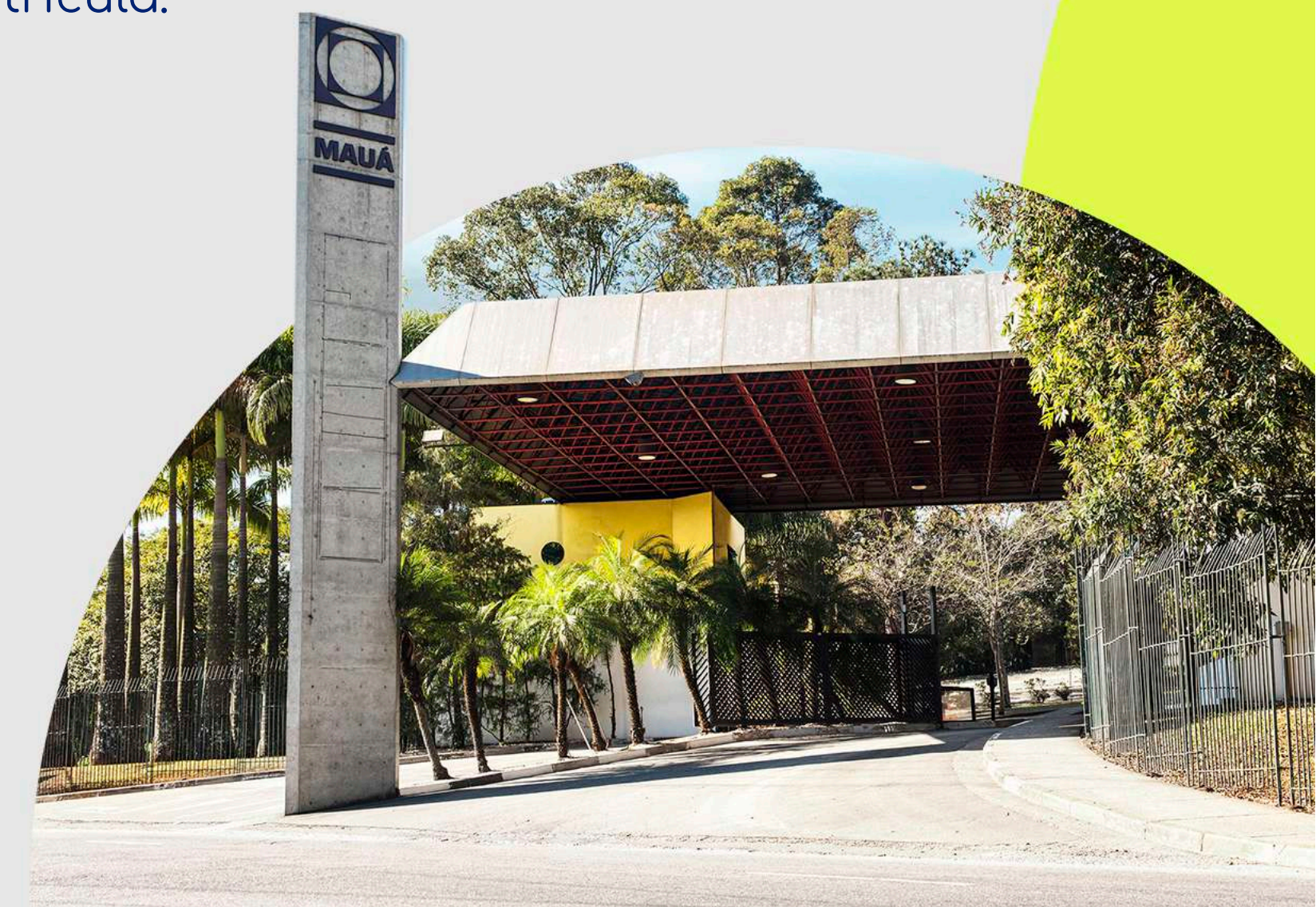



# Matrícula



## EFETIVAÇÃO DA MATRÍCULA

Os candidatos que efetuaram a pré-matrícula deverão apresentar:

- histórico escolar do Ensino Médio (Lei 9.394.96, art. 44, II);
- certificado de conclusão do Ensino Médio (Lei 9.394.96, art. 44, II);
- certidão de nascimento ou casamento (Lei nº 10.406 Código Civil, de 10.01.02, art. 9º, I);
- cédula de identidade (RG) ou RNE (para estrangeiros), (Lei nº 7.088, de 23.03.83, art. 1º);
- CPF (Lei nº 10.861 de 14.04.04);
- certificado de reservista, quando couber (Lei nº 4.375, de 17.08.64 - art. 74, “d”);
- título de eleitor, quando couber (Lei nº 4.737, de 15.07.65, art. 7º, §1º, VI);
- foto 3x4cm recente, em fundo claro;
- Termo de Adesão ao Contrato de Prestação de Serviços Educacionais para o ano letivo de 2023, devidamente preenchido e assinado pelo CONTRATANTE e BENEFICIÁRIO, acompanhado de cópia do documento que tenha a mesma assinatura constante no termo;
- requerimento de matrícula;
- comprovante de residência.

## OBSERVAÇÕES

1. A matrícula será no período de 19.12.22 a 09.01.23.
2. O candidato convocado poderá apresentar os documentos no período de 19.12.2022 a 27.01.2023.
3. A matrícula poderá ser efetivada pelo próprio candidato, seu representante legal ou procurador.
4. O convocado que tiver concluído curso equivalente ao de Ensino Médio, regular ou supletivo, deverá apresentar a prova dessa equivalência por meio de declaração do Conselho Estadual de Educação competente, até a data da efetivação da matrícula.



## Mensalidades

A anuidade de cada curso é dividida em 12 (doze) mensalidades, vencíveis no dia 10 de cada mês. Como referência, os valores das mensalidades em 2022 são os seguintes:

ADMINISTRAÇÃO	R\$ 2.150,00
CIÊNCIA DA COMPUTAÇÃO	R\$ 2.472,00
DESIGN	R\$ 2.470,00
ENGENHARIAS	R\$ 3.537,00
SISTEMAS DE INFORMAÇÃO	R\$ 2.472,00

Os valores das anuidades de 2023 serão fixados dentro dos parâmetros permitidos pela legislação vigente.

Se o candidato requerer, até o dia 10 de fevereiro de 2023, o cancelamento de sua matrícula, será efetuada a retenção do equivalente a 24% do valor efetivamente pago a título de matrícula ou pré-matrícula.

## Crédito educativo e bolsas

O CEUN-IMT concederá até 60 (sessenta) bolsas de estudo — 20 (vinte) integrais e 40 (quarenta) parciais de 50% (cinquenta por cento) — para candidatos com desempenho destacado no Processo Seletivo 2023 (Verão), conforme Edital específico com o regulamento sobre o Programa de Excelência Acadêmica.

O Fundo Mauá de Bolsas pode conceder crédito educativo aos alunos que satisfaçam ao seu regulamento. A restituição é iniciada com um prazo de carência após a formatura e é efetuada em tantas parcelas mensais e sucessivas quantas tenham sido as de sua concessão.

São concedidas bolsas de estudo parciais a alunos dos cursos de Engenharias, Administração e Design residentes no município de São Caetano do Sul, selecionados e indicados pela Prefeitura do município.





# Informações

Informações adicionais podem  
ser obtidas pelo telefone

0800 019 3100

ou por e-mail

[relacionamento@maua.br](mailto:relacionamento@maua.br)

## Endereço da Secretaria dos cursos:

### *Campus de São Caetano do Sul*

Praça Mauá, 1

São Caetano do Sul - SP

CEP: 09580-900





# VESTI BULAR 2023

INSTITUTO MAUÁ DE TECNOLOGIA



**MAUÁ**

INSCRIÇÕES ABERTAS

MAUA.BR/VESTIBULAR



VOCÊ TEM UMA  
**MAUÁ**  
DE METODOLOGIAS  
PELA FRENTE